Vývoj stavu v Karlovarském kraji

Denní přehled počtu osob s nově prokázaným onemocněním COVID-19 dle hlášení KHS a laboratoří

Poznámka: poslední aktualizace dat v tomto přehledu byla provedena ke dni: 16. 04. 2021

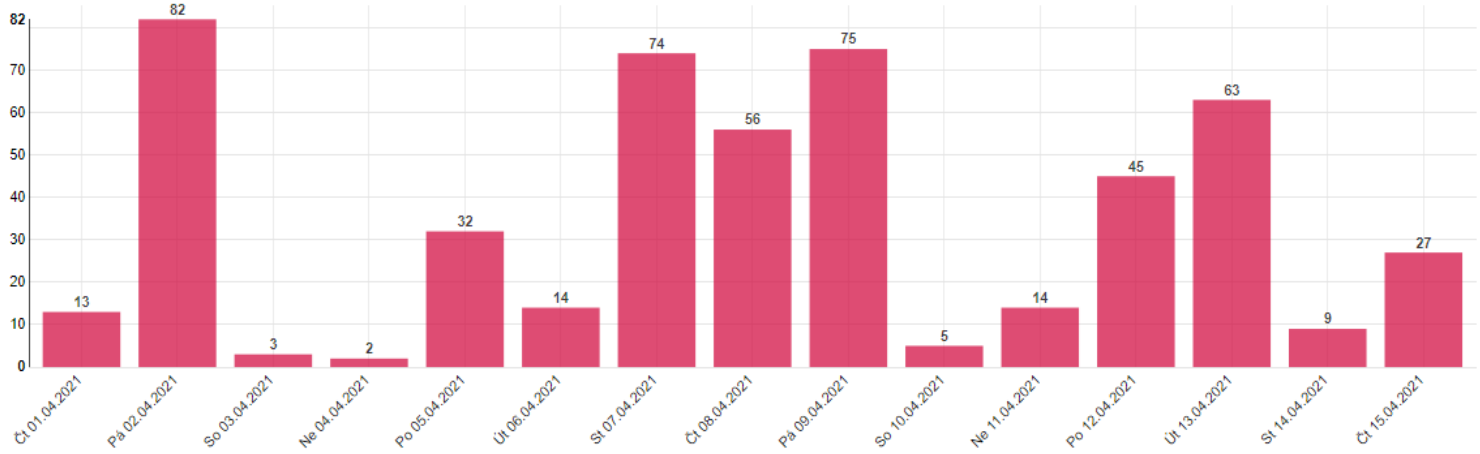

Zdroj dat: Národní zdravotnický informační systém, Krajské hygienické stanice, Ministerstvo zdravotnictví ČR

Přehled situace v jednotlivých krajích (incidence za 14 dnů na 100 tisíc obyvatel)

Poznámka: poslední aktualizace dat v tomto přehledu byla provedena ke dni 15. 04. 2021.

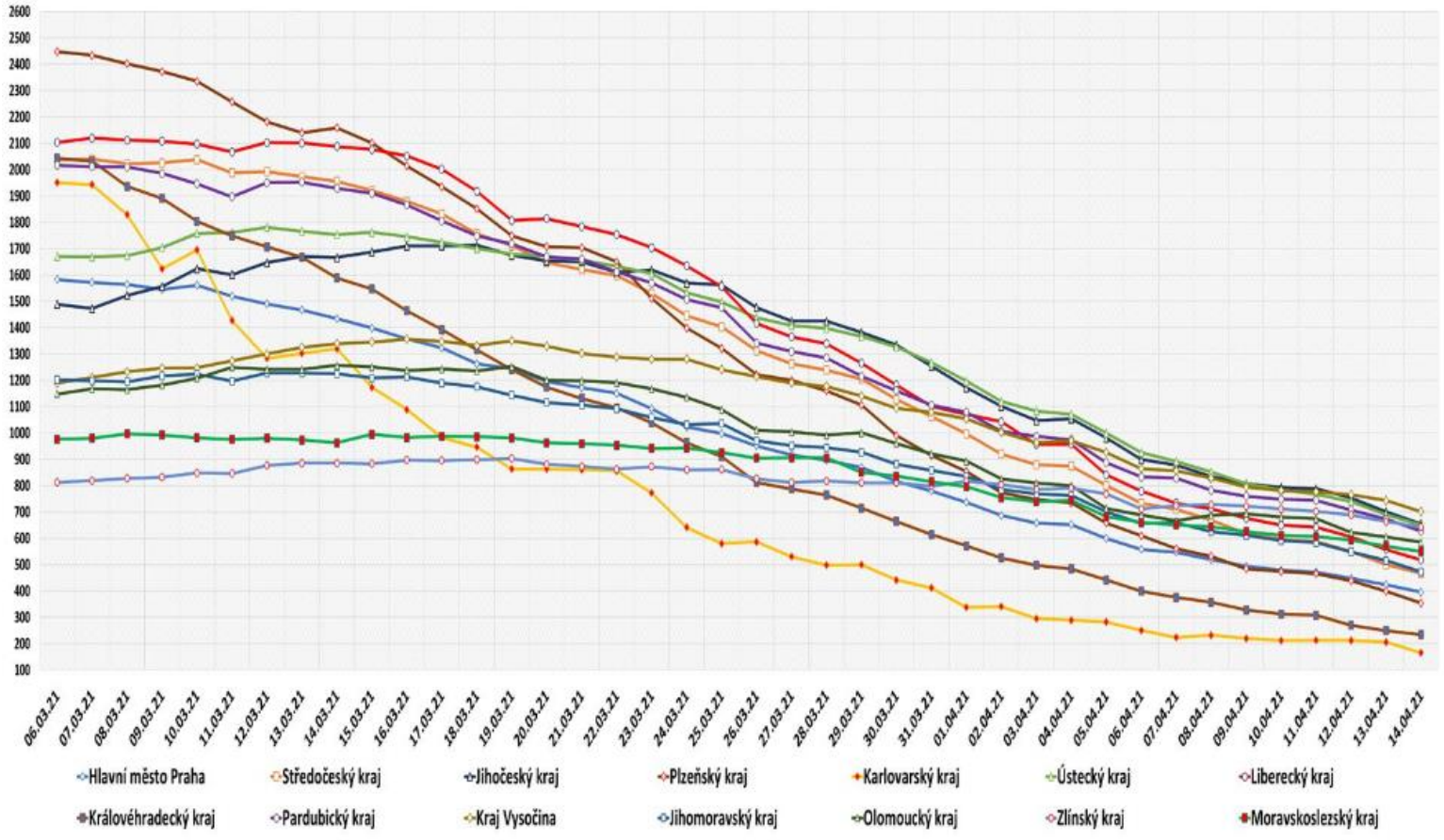

Vývoj 7 denního klouzavého průměru – kraje

Poznámka: poslední aktualizace dat v tomto přehledu byla provedena ke dni: 15. 04. 2021.

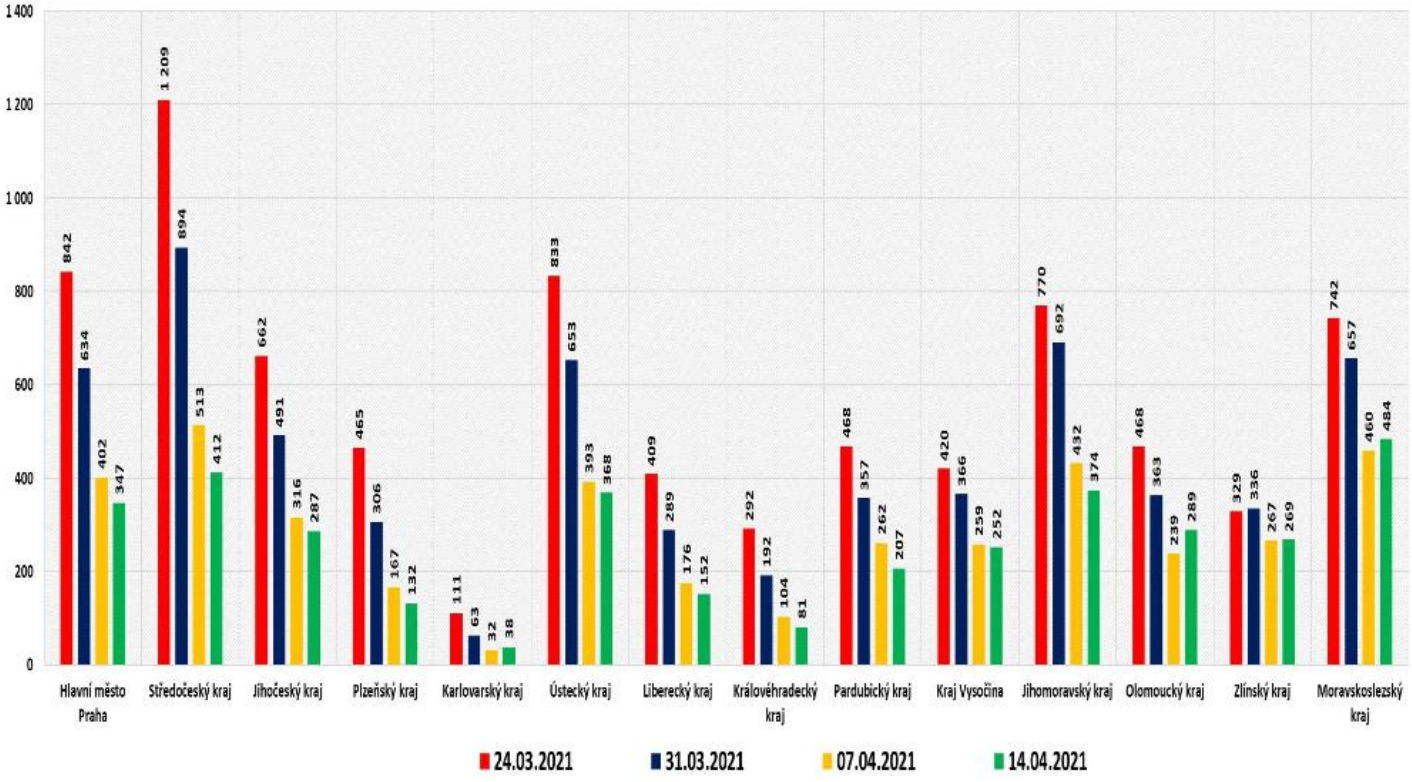

Přehled situace v jednotlivých krajích (incidence za 7 dní na 100 tisíc obyvatel)

Poznámka: poslední aktualizace dat v tomto přehledu byla provedena ke dni 15. 04. 2021.

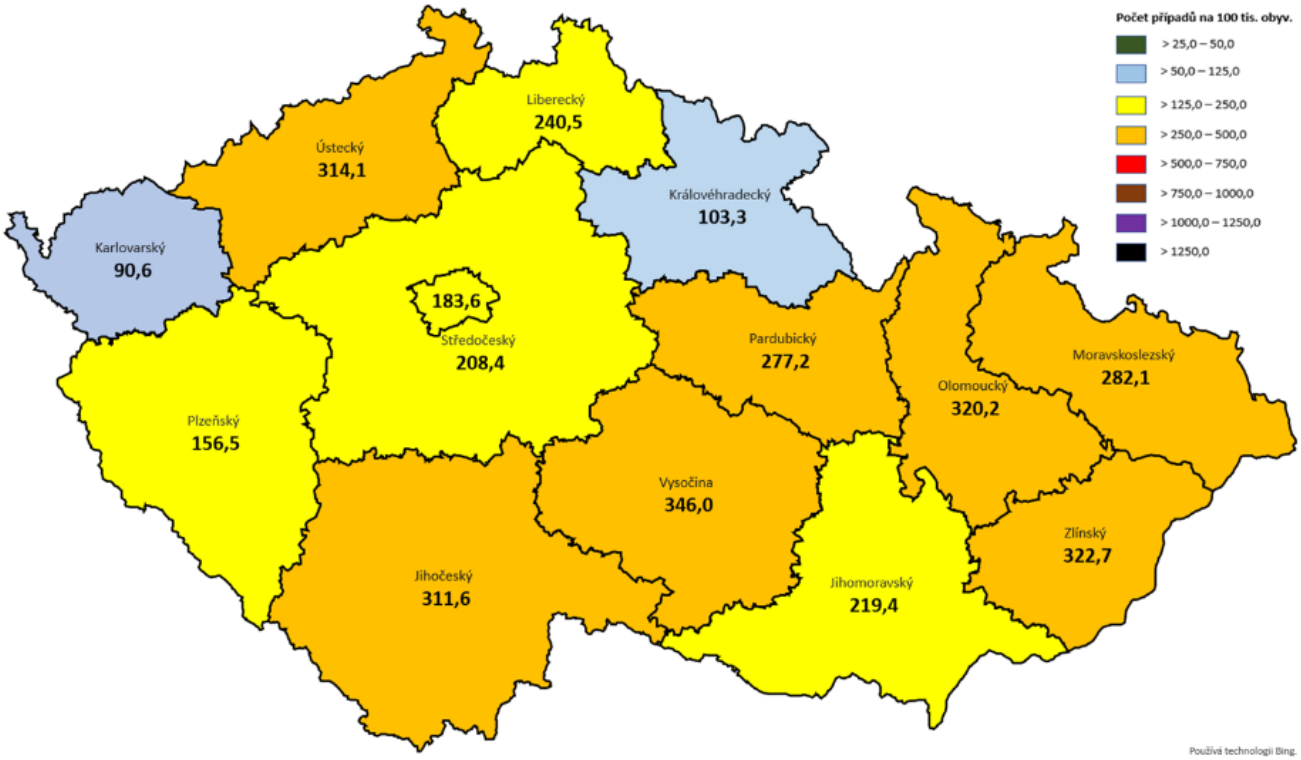

Týdenní změny (nárůst/pokles)

Poznámka: poslední aktualizace dat v tomto přehledu byla provedena ke dni 13. 04. 2021.

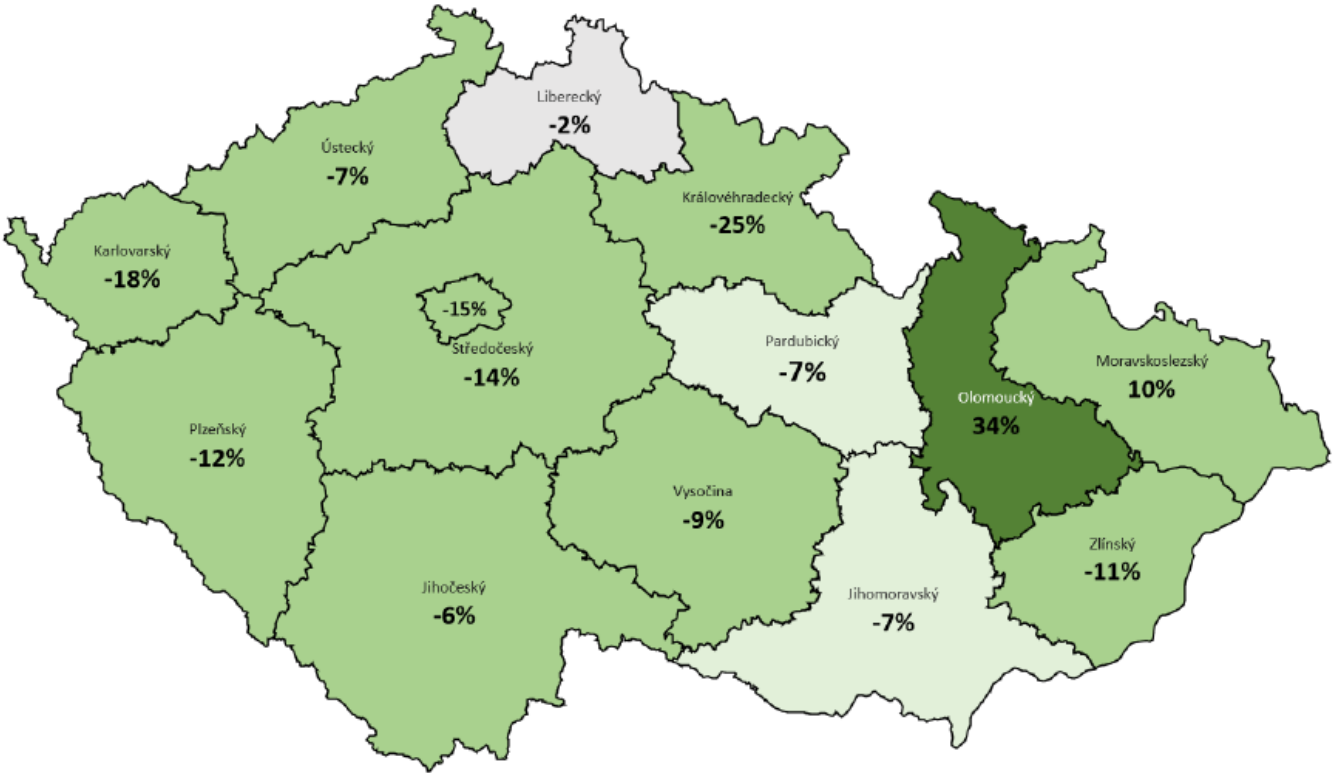

Přehled situace v jednotlivých okresech (incidence za 7 dní)

Poznámka: poslední aktualizace dat v tomto přehledu byla provedena ke dni 15. 04. 2021.

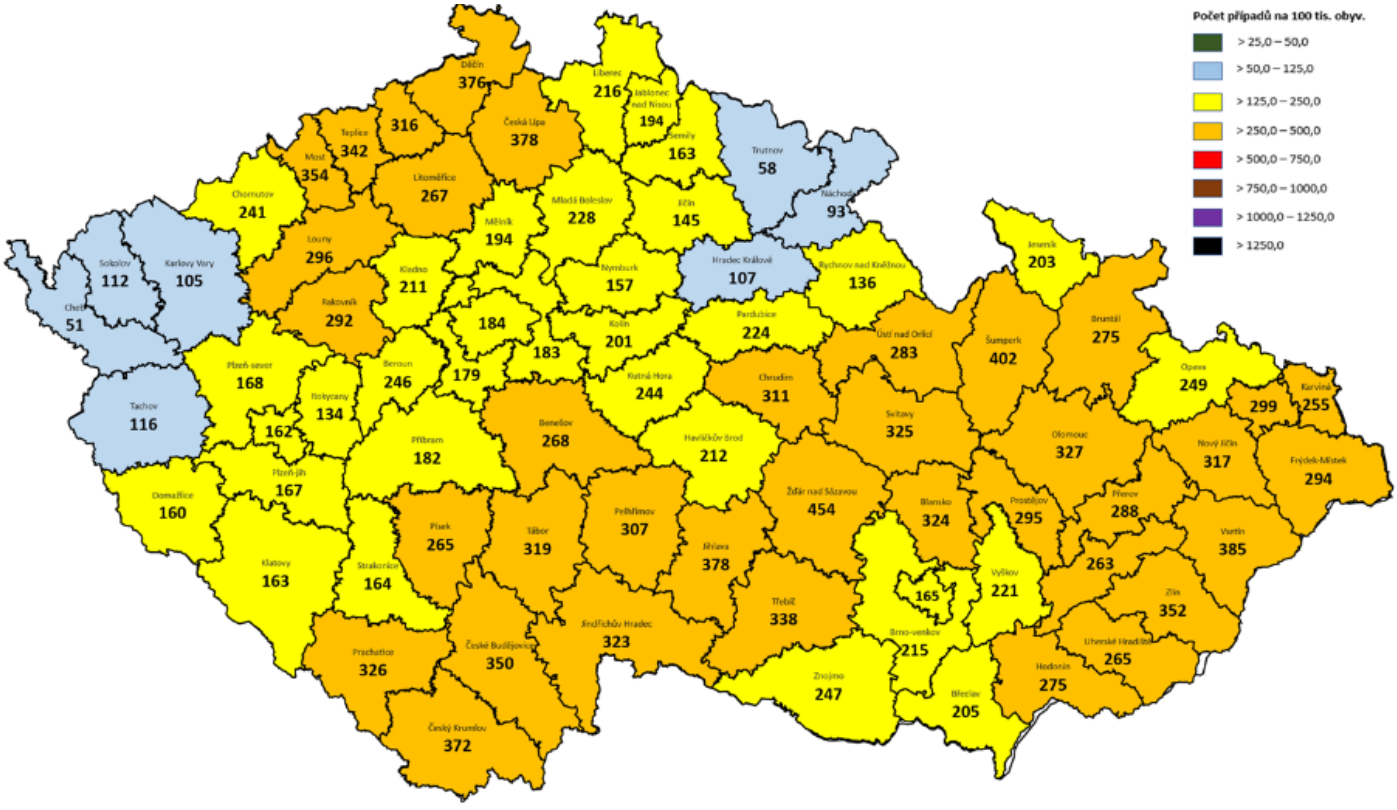

Týdenní změny (nárůst/pokles) - okresy

Poznámka: poslední aktualizace dat v tomto přehledu byla provedena ke dni: 13. 04. 2021

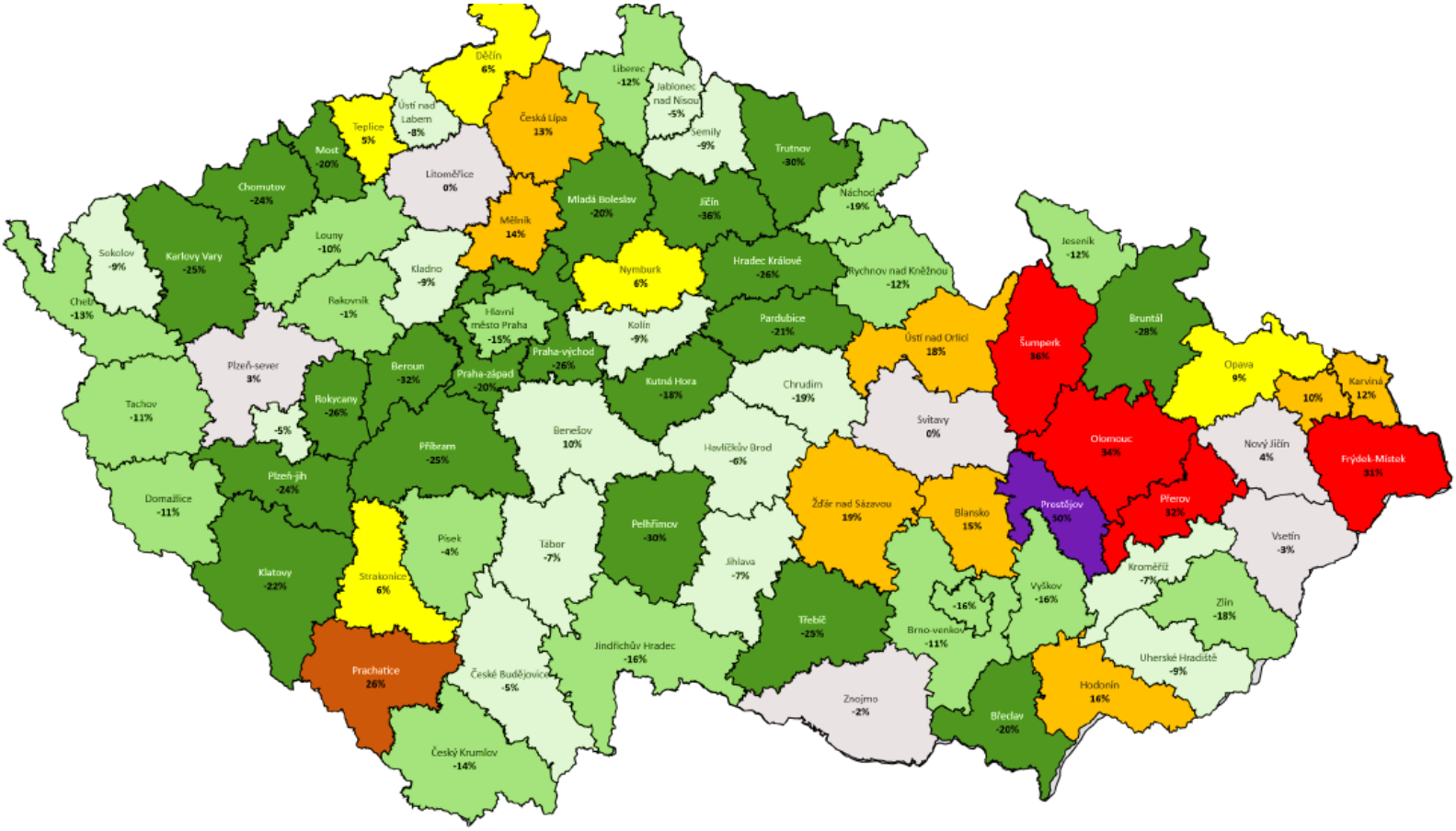

Kapacity lůžkové péče v Karlovarském kraji

Poznámka: poslední aktualizace dat v tomto přehledu byla provedena ke dni: 16. 04. 2021

- Lůžka (standardní s kyslíkem) - Lůžka, ke kterým je přiveden kyslík
- Lůžka (HFNO/CPAP) - Lůžka, u kterých je používán přístroj HFNO (vysokoprůtoková aplikace kyslíku) nebo CPAP (trvalý pozitivní přetlak v dýchacích cestách)
- Lůžka (UPV/NIV) - Lůžka, u kterých je používán přístroj UPV (umělá plicní ventilace) a NIV (neinvazivní ventilace)
- Přístroje: ECMO - Extrakorporální membránová oxygenace (mimotělní podpora života)
- Přístroje: CVVHD - CVVHD (kontinuální venovenózní hemodialýza)
- Přístroje: Ventilátory přenosné - Přenosné nebo transportní ventilátory
- Přístroje: Anesteziologické přístroje s ventilátorem - Anesteziologické přístroje s ventilátorem

Lůžka (standardní s kyslíkem)
kapacita: volná / celkem
86 / 418 **20 %**
COVID+ 32 COVID- 54

Lůžka (HFNO/CPAP)
kapacita: volná / celkem
15 / 40 **37 %**
COVID+ 11 COVID- 4

Lůžka (UPV/NIV)
kapacita: volná / celkem
10 / 45 **22 %**
COVID+ 4 COVID- 6

Přístroje: CVVHD
kapacita: volná / celkem
6 / 7 **85 %**

Přístroje: Ventilátory (přenosné)
kapacita: volná / celkem
8 / 10 **80 %**

Přístroje: Anesteziologické přístroje s ventilátorem
kapacita: volná / celkem
22 / 26 **84 %**

Intenzivní péče							
Datum	JIP	Kyslíková léčba (nízký průtok)	HFNO	UPV	ECMO	Aktuální počet osob v těžkém stavu a/nebo s vysoce intenzivní péči (UPV, ECMO)	Aktuální % osob v těžkém stavu a/nebo s vysoce intenzivní péči (UPV, ECMO) z aktuálně hospitalizovaných osob
02.04.2021	25	49	12	18	0	31	0,7%
03.04.2021	24	48	11	19	0	31	0,7%
04.04.2021	22	54	7	17	0	24	0,5%
05.04.2021	22	53	6	16	0	23	0,5%
06.04.2021	22	52	7	16	0	23	0,5%
07.04.2021	21	44	9	15	0	24	0,5%
08.04.2021	21	36	9	14	0	23	0,5%
09.04.2021	22	35	11	14	0	25	0,5%
10.04.2021	19	27	10	12	0	22	0,5%
11.04.2021	17	34	8	10	0	18	0,4%
12.04.2021	16	28	8	9	0	17	0,4%
13.04.2021	16	28	6	8	0	14	0,3%
14.04.2021	13	23	6	8	0	14	0,3%
15.04.2021	9	21	6	5	0	11	0,2%

Stav k datu: 16. 04. 2021

Průběh očkovaní, druhy vakcín, počty dodávek vakcín

VAKCÍNA COMIRNATY

Přehled dodávek vakcíny Comirnaty

Zdroj dat: ISIN / COVID-19 - Informační systém infekční nemoci

Datum	PFIZER
	Dodané množství (lahvičky)*
CELKEM	9 360

** u dodávek Comirnaty do 17. 1. 2021 bylo aplikováno 5 dávek na lahvičku, od 18. 1. 2021 aplikováno 6 dávek*

VAKCÍNA MODERNA

Přehled dodávek vakcíny Moderna

Zdroj dat: ISIN / COVID-19 - Informační systém infekční nemoci

Datum	MODERNA
	Dodané množství (lahvičky) *
CELKEM	840

** lahvička obsahuje 10 dávek*

VAKCÍNA ASTRA ZENECA

Přehled dodávek vakcíny Astra Zeneca

Zdroj dat: ISIN / COVID-19 - Informační systém infekční nemoci

Datum	ASTRA ZENECA
	Dodané množství (lahvičky) *
CELKEM	2 430

** lahvička obsahuje 10 dávek*

Celkový počet všech podaných vakcín (hlavní očkovací centra)

Zdravotnické zařízení	Kraj	Počet podaných dávek vakcíny od 27. 12. 2020
Centrum zdravotní péče Melissa s.r.o.	Karlovarský kraj	164
ImunoSantana, spol. s r.o.	Karlovarský kraj	4 185
KKN a.s., Nemocnice Cheb	Karlovarský kraj	8 069
KKN a.s., Nemocnice Karlovy Vary	Karlovarský kraj	29 924
Léčebné lázně Mariánské Lázně a.s.	Karlovarský kraj	4 511
NEMOS PLUS s.r.o., Nemocnice Ostrov	Karlovarský kraj	3 633
NEMOS SOKOLOV s.r.o., Nemocnice Sokolov	Karlovarský kraj	10 099
Ostatní zdravotnická zařízení (praktičtí lékaři)	Karlovarský kraj	12 963
Celkem	**Karlovarský kraj**	**74 807**

CELKEM POČET PODANÝCH DÁVEK OČKOVÁNÍ - dle kraje a věku očkovaných osob*

Kraj	< 18	18-29	30-49	50-59	60-64	65-69	70-79	80+	Neuvedeno	Celkem
Karlovarský	27	2 422	12 311	8 441	4 127	5 924	27 865	13 688	2	**74 807**

POČET UNIKÁTNÍCH OSOB S UKONČENÝM OČKOVÁNÍM DVĚMA DÁVKAMI VAKCÍNY-dle kraje a věku očkovaných osob*

Kraj	< 18	18-29	30-49	50-59	60-64	65-69	70-79	80+	Neuvedeno	Celkem
Karlovarský	10	824	3 905	2 220	955	847	8 691	5 708	1	**23 161**

Zpracováno dne: 15. 04. 2021
Stav k datu: 15. 04. 2021

Očkovací centrum	Adresa	Otevírací doba	Poznámka
Multifunkční KV Arena Karlovy Vary	Západní 1812	14:00 - 20:00	*víkend 9:00 - 14:00
MOJE AMBULANCE Karlovy Vary	Chebská 355/49, Dvory, 360 06 Karlovy Vary	15 -17:00	út, st
Chodov – infocentrum	Galerie, Staroměstská 39, 357 35 Chodov	14:00 - 18:00	po, st
OC v Klášterním kostele sv. Antonína Paduánského (Sokolov)	Komenského 77, 356 01 Sokolov	14:00 - 18:00	
Kulturní centrum Svoboda v Chebu	Za Mostní branou 1791/5, 350 02 Cheb	14:00 - 18:00	
Poliklinika Flora Cheb	Májová 582/19	12:00 - 17:00	
Nemocnice Ostrov	U Nemocnice 1161	7:00 - 15:00	
Lázeňský hotel Butterfly Mariánské Lázně	Hlavní třída 655/72	7:00 - 15:00	